



Betonpumpenpreisliste 2022



Ihr Dienstleister für Betonpumpen

Kies Beton Krebs GmbH & Co. KG

Donaubogen 3, 24539 Neumünster

Tel: 0 43 21 / 87 37 87 5

Fax: 0 43 21 / 87 37 89

pumpendispo@kies-beton-krebs.de

www.kies-beton-krebs.de



Betonpumpenpreisliste 2022

Betonpumpentyp		bis VM 24	bis GVM 36	bis GVM 42	bis GVM 52
----------------	--	-----------	------------	------------	------------

Förderleistungen					
An -und Abfahrt **	€/Einsatz	110,00	130,00	190,00	230,00
Mindestrechnungsbetrag *	€/pauschal	360,00	460,00	680,00	880,00
Förderleistung bis 15 m ³	€/pauschal	250,00	330,00	490,00	650,00
Förderleistung bis 30 m ³	€/pauschal	355,00	470,00	610,00	750,00
Förderleistung bis 100 m ³	€/m ³	12,75	14,50	19,50	22,50
Förderleistung bis 150 m ³	€/m ³	12,25	14,00	19,00	22,00
Förderleistung über 150 m ³	€/m ³	11,75	13,50	18,50	21,50

Mindestfördermenge	m ³ /Std.	15,00	15,00	20,00	25,00
Stundenmietpreis bei Unterschreitung der Mindestfördermenge (Zeitermittlung/Berechnung = vom bestellten Pumpbeginn bis Pumpende zzgl. 1,0 Std. Rüstzeit bis GVM 36 und 1,5 Std. ab GVM 36)	€/Std.	185,00	235,00	285,00	335,00

Sonderleistungen					
Standortwechsel auf der Baustelle	€/pauschal	65,00	75,00	110,00	130,00
Vergebliche An- und Abfahrt	€/pauschal	350,00	460,00	685,00	890,00
Abbestellung am disponiertem Einsatztag ***	€/pauschal	285,00	365,00	515,00	780,00
Abbestellung an einem Werktag vor dem disponiertem Einsatztag nach 15:00 Uhr ***	€/pauschal	180,00	225,00	325,00	440,00
Reinigungskostenanteil bei fehlender Reinigungsmöglichkeit auf der Baustelle	€/pauschal	170,00	180,00	200,00	220,00
Zulage für Hallenpumpe	€/m ³	1,10	1,10	1,10	1,10
Zulagen für Faserbeton	€/m ³	1,65	1,65	1,65	1,65
Rohre / Schläuche je Einsatz	€/lfd. m	7,25	7,25	7,25	7,25
zusätzlicher An- und Abtransport Rohr- und Schlauchleitungen (Bei Bedarf größer 30 m)	€/Std.	105,00	105,00	105,00	105,00
Bei mehr als 30 m Leitung oder Schlauch (2. Maschinist)	€/Std.	76,00	76,00	76,00	76,00
Bögen für Rohrleitung	€/Bogen	4,50	4,50	4,50	4,50
Reduzierung	€/je Stk.	39,50	39,50	39,50	39,50
Betonabsperrentil / Quetschventil	€/je Stk.	30,00	30,00	30,00	30,00
Zulage für Pumpeneinsätze Samstags ab 06:00 Uhr bis 13:00 Uhr	€/pauschal	155,00	155,00	155,00	155,00
Zulage für Pumpeneinsätze Werktags ab 18:00 Uhr bis 22:00 Uhr	€/pauschal	155,00	155,00	155,00	155,00

* inkl. An- und Abfahrt, zzgl. Sonderleistungen und Zuschläge

** zzgl. Nutzungspreis, Sonderleistungen und Zuschläge / *** Geschäftszeiten Disposition: 07:00 - 17:00 Uhr

Alle Preise zuzüglich der gesetzlichen Mwst.



Betonpumpenpreisliste 2022

1. Bei einer eventuellen Verzögerung durch maschinelle Störungen, verkehrsbedingte Verspätungen oder Defekten etc. werden Schadensersatzansprüche ausgeschlossen. Bei Fragen stehen Ihnen unsere Mitarbeiter jederzeit zur Verfügung.
2. Das Fahren auf öffentlichen Straßen mit Restbeton in der Betonpumpe ist wegen Überschreitung des Gesamtgewichtes nicht gestattet. Restbeton verbleibt grundsätzlich auf der Baustelle. Die Kosten werden berechnet, wenn die Maschine zur Endreinigung die Baustelle verlassen muss.
3. Bei steigenden Energiekosten und oder CO2-Umlagen behalten wir uns vor, diese weiterzugeben (Diesel- und Ölpreisbasis: April 2019).
4. Heute noch unbekannt oder noch nicht wirksame Belastungen durch Abgaben, Steuern, steigende Maut- und Energiekosten (einschl. Kraftstoffkosten), sind in der Preisfindung nicht berücksichtigt.

Sonstiges:

Der Mieter stellt bzw. übernimmt kostenfrei für den Vermieter:

1. Beseitigung von Restbeton und Verunreinigungen aus dem Fördereinsatz
2. Bauseitige Mithilfe beim Auf-, Ab- und Umbau der Betonpumpe und/oder Förderleitungen
3. Verkehrstechnische Absicherung des Stellplatzes (Ausnahmegenehmigung bzw. Sperrung)

Bei Sondereinsätzen fordern Sie bitte eine Baustellenberatung und ein entsprechendes, schriftliches Angebot an. Damit Ihr Betonpumpeneinsatz korrekt eingeplant wird, bitten wir um folgende Angaben:

- | | |
|--|--|
| 1. Termin (Datum, Uhrzeit des Betonierbeginns) | 6. Bauteil (Sohle, Fundament, Wand etc.) |
| 2. Rechnungsanschrift | 7. Gesamte und stündliche Abnahmemenge |
| 3. Baustellenanschrift und -zufahrt | 8. Evtl. erforderliche zusätzliche Leitungen (Rohre, Schläuche etc.) |
| 4. Gibt es oberirdische Stromleitungen? | 9. Baustellentelefon (für eventuelle Rückfragen und Ansprechpartner) |
| 5. Betonpumpentyp | |

Mit dem Erscheinen dieser Preisliste verlieren alle vorhergehenden Preislisten ihre Gültigkeit.

Allen vorstehenden Preisen wird die gesetzliche Mehrwertsteuer hinzugerechnet.

Rechnungen für Förderleistungen sind Dienstleistungen, daher sofort ohne Skonto zahlbar.

Technische Änderungen vorbehalten.

Es gelten unsere Geschäftsbedingungen für die Vermietung von Betonpumpen und sonstigen Geräten.



Betonpumpenpreisliste 2022

Die VM 24 mit einer Nettoreichweite von **17,26 m** und einer Reichhöhe von 23,5 m



9,90 m

3,80 m

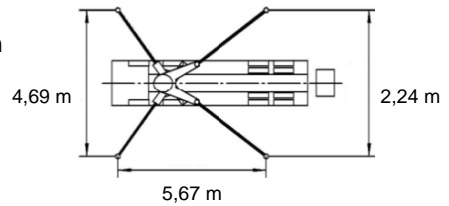

Die GVM 36 mit einer Nettoreichweite von **28,9 m** und einer Reichhöhe von 35,6 m



10,90 m

3,95 m

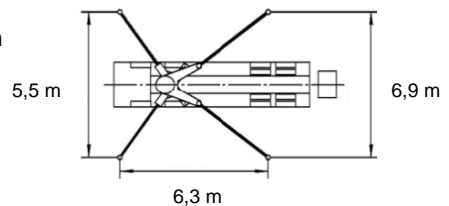

Die GVM 42 mit einer Nettoreichweite von **34,5 m** und einer Reichhöhe von 41,6 m



11,35 m

4,00 m

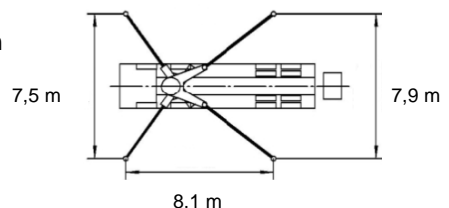

Die GVM 50 mit einer Nettoreichweite von **44,4 m** und einer Reichhöhe von 49,1 m



12,10 m

4,00 m

